Webdesign | HTML5 | Semantik

HTML5 | Semantik

HTML5 | Semantik

Nachdem Sie die HTML-Elemente für die Seitenstrukturierung und Textstrukturierung kennen, müssen wir uns fragen, wie Sie eine grundlegende Webseite mit diesen HTML-Elementen erstellen können, damit diese semantisch sinnvoll ist. Konkret bedeutet dies, dass man in HTML5 die verschiedenen logischen Teile einer Webseite mit HTML-Tags definieren kann und muss.

Was bedeutet Semantik?
Semantik, auch **Bedeutungslehre**, nennt man die Theorie oder Wissenschaft von der Bedeutung der Zeichen.
Zeichen können hierbei beliebige Symbole sein, insbesondere aber auch Sätze, Satzteile, Wörter oder Wortteile.

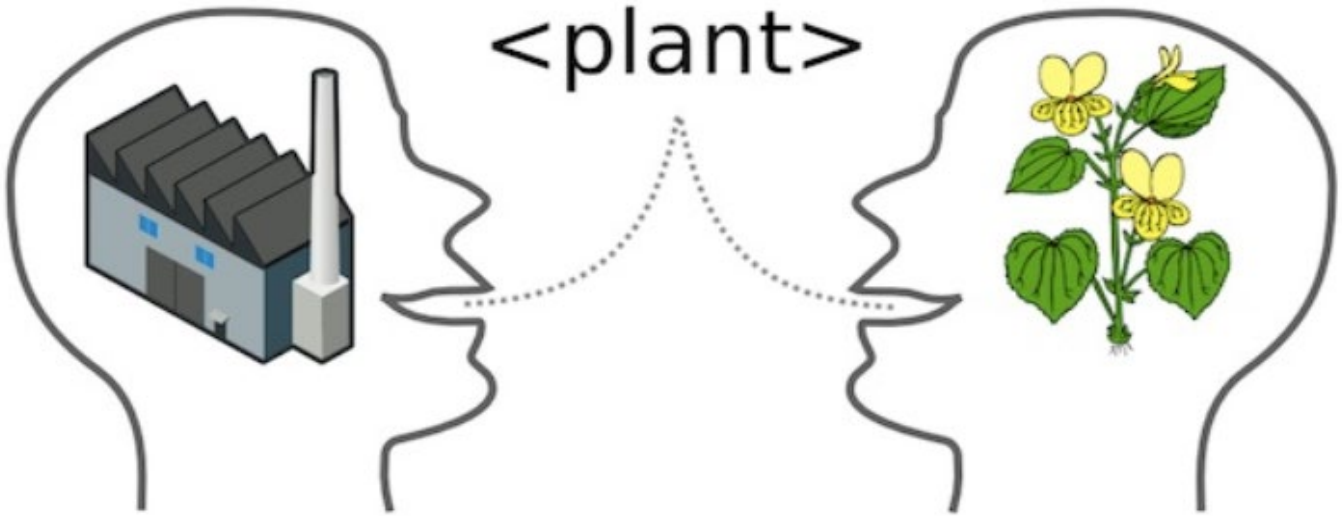

HTML5 | Semantik

Das semantische Web ist keineswegs eine Modeerscheinung, sondern hilft beispielsweise den Suchmaschinen, die schiere Datenflut im Internet besser zuordnen zu können. Google bevorzugt semantische Webseiten und durchsucht HTML5-Seiten nach semantischen Inhalten (SEO).

Nehmen wir als einfaches Beispiel den Begriff Tor, der beim Fußball eine andere Bedeutung hat als in der Architektur, und manch einer verwendet diesen Begriff auch für eine einfältige Person. Erst in einem Kontext bekommt der Begriff seine Zuordnung und seinen Sinn. So ungefähr dürfen Sie sich das Semantische Web vorstellen, wo Sie den Inhalt mit Code in einen Kontext setzen, damit auch Maschinen ihn interpretieren und weiterverarbeiten können.

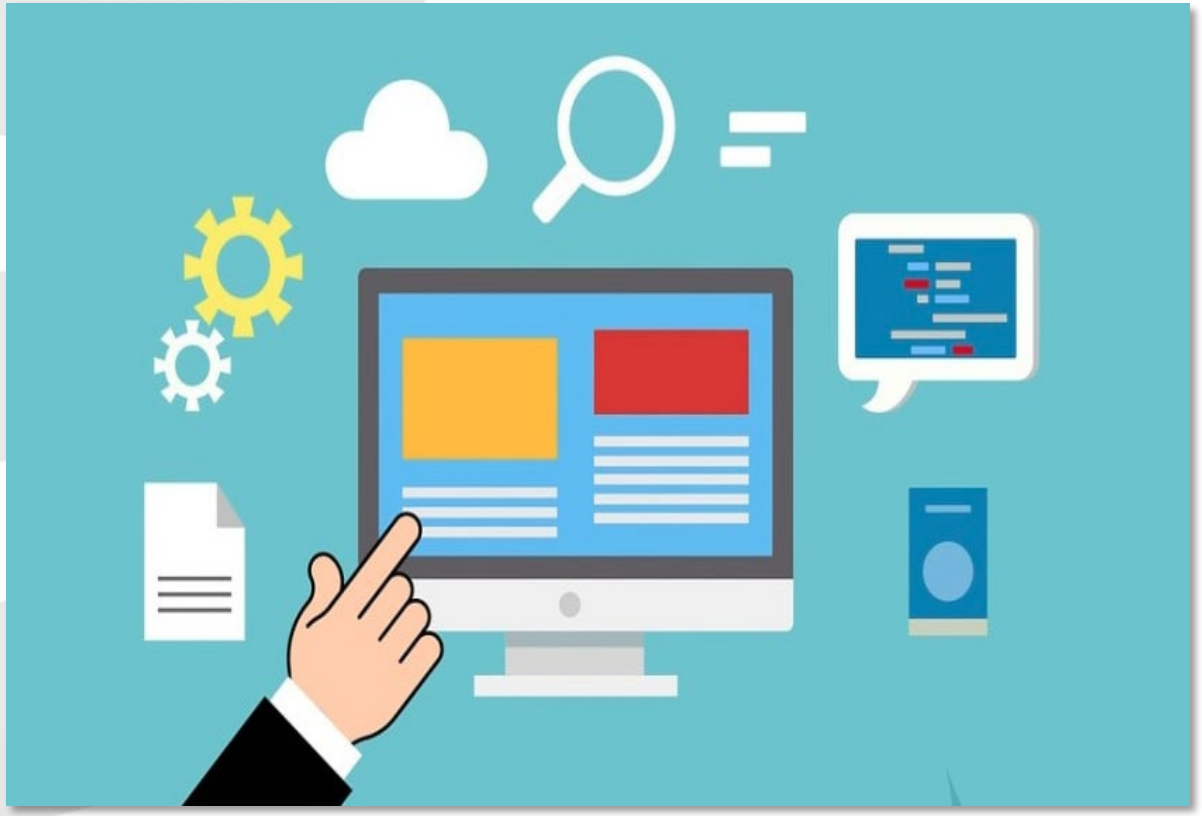

HTML5 | Semantik

Wenn Sie sich das HTML-Dokument mit den semantischen Elementen ansehen, fällt es wohl schon viel leichter, auf den ersten Blick zu erkennen, was hier welche Bedeutung hat.

Hier nur ein einfaches Beispiel. Hierbei können Sie gleich den Kopfbereich, die Navigation, eine Seitenleiste, den Hauptinhalt und den Fußbereich erkennen.
Dabei könnte der Inhalt vielleicht zusätzlich zwischen ein main-Element gestellt werden, in dem dann die einzelnen Artikel mit dem article-Element zusammengefasst werden könnten.
Article- und aside könnte man ganz einfach über eine section trennen.

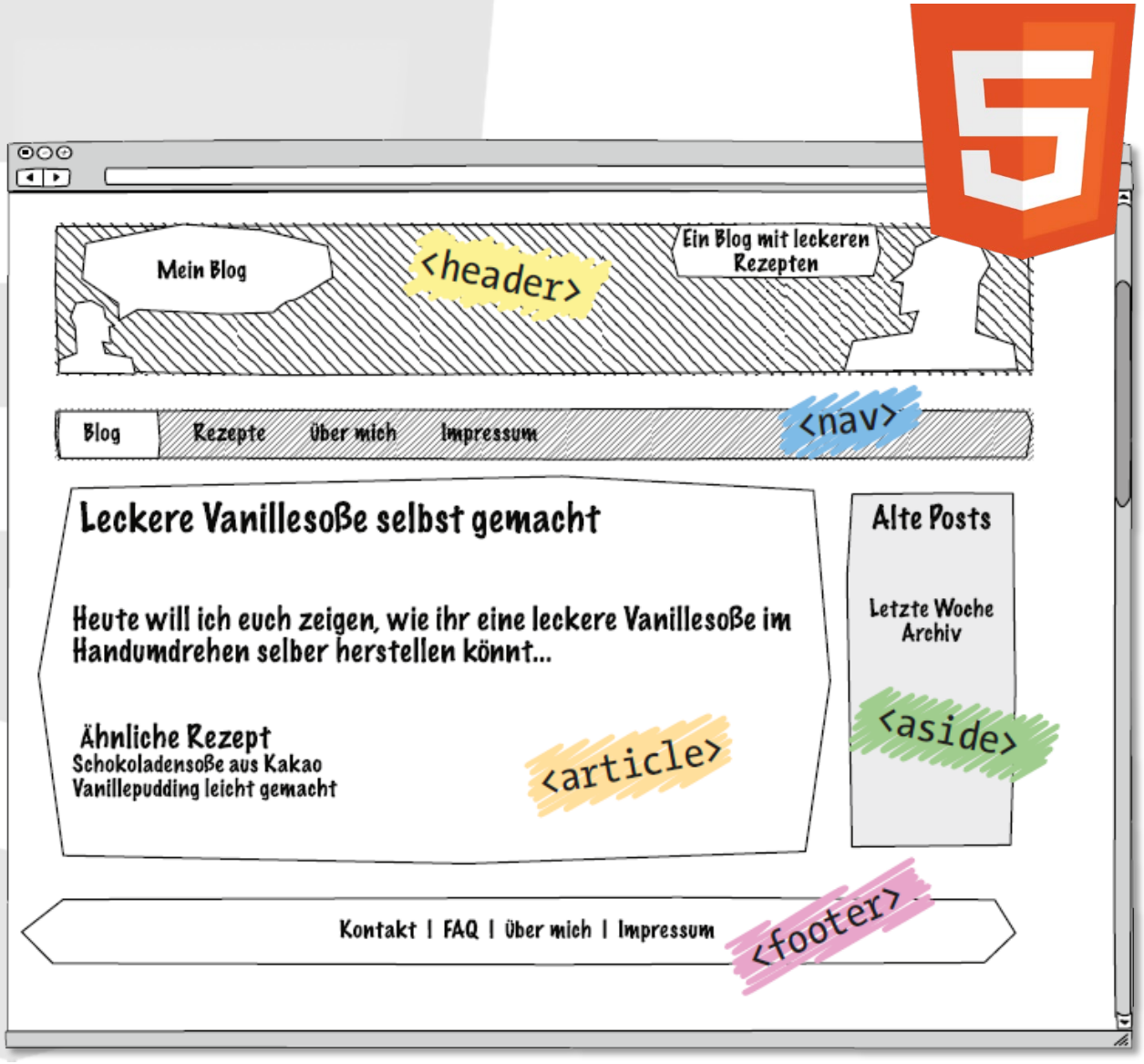

HTML5 | Semantik

Es geht hier gar nicht darum, wo Sie genau welches HTML5-Element im Detail verwenden können, sondern vielmehr darum, dass diese semantische Strukturierung einen Sinn ergibt.

Das auch noch, wenn Sie vielleicht noch nie von den neuen Elementen wie nav, article, header, footer usw. gehört haben.

Vom Scribble zur semantischen Struktur!
Die Logik erschließt sich hier fast von selbst. **Es ist wesentlich einfacher zu erkennen, wo die Navigation, wo der Kopfbereich oder wo der Fußbereich in diesem Dokument geschrieben steht.**

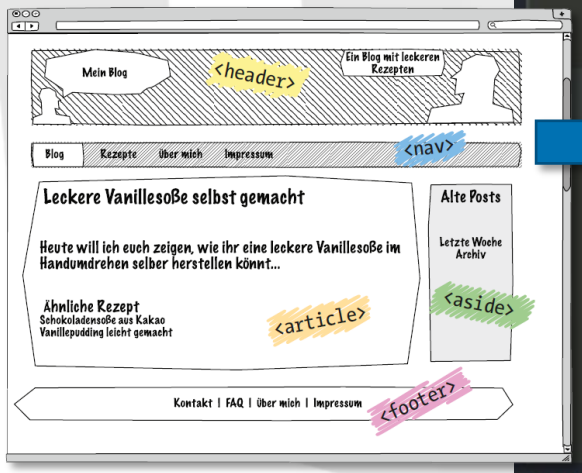


```
<body>
    <header>Meine Rezepte</header>
    <nav>Navigation</nav>
    <main>
        <section>
            <article>Rezept 1</article>
            <article>Rezept 2</article>
            <article>Rezept 3</article>
        </section>
        <section>
            <article>Rezept 4</article>
            <article>Rezept 5</article>
        </section>
    </main>
    <aside>Archiv</aside>
    <footer>Footerangaben</footer>
</body>
```

VIELEN DANK!